

Révision du Plan Local d'Urbanisme
3 - REGLEMENT GRAPHIQUE

| LISTE DES EMPLACEMENTS RESERVES | | |
|---------------------------------|--|----------------------------|
| N° | DESIGNATION | BENEFICIAIRE SURFACE EN M² |
| 01 | Aménagement du carrefour RD12/voie communale | Commune 595 |
| 02 | Projet de desserte future de la Cure | Commune 938 |
| 03 | Elargissement de la RD12 | Commune 437 |
| 04 | Liaison piétonne secteur des Lavôlets | Commune 407 |
| 05 | Liaison piétonne secteur du Chemin du Perret | Commune 579 |
| 06 | Liaison piétonne secteur des Plagnes | Commune 776 |
| 07 | Liaison piétonne secteur de la Scierie | Commune 719 |
| 08 | Liaison piétonne secteur Impasse des Chalets | Commune 187 |
| 09 | Liaison piétonne secteur du Chemin du Saix | Commune 986 |
| 10 | Liaison piétonne secteur de Plaine Joux | Commune 505 |
| 11 | Liaison piétonne secteur des Chaix | Commune 753 |

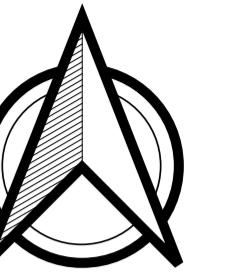

* Certifié conforme par le Maire et annexé à la présente délibération approuvant la révision du P.L.U. en date du 18 décembre 2019 *

Le Maire
Patrick CHARDON

| N° DE PIECE : | PROCEDURE | |
|--|---|--|
| | REVISIONS | MODIFICATIONS |
| ECHELLE : 1/5000 | | |
| Décembre 2019 | | |
| CONCEPTION Muriel CONORD-CARDE Christophe DEVOUASSOUX Architecte Urbaniste-Juriste 256, Chemin du Perrey PASSY | CARTOGRAPHIE Cabinet ARPENTAGE GÉOMÈTRE-EXPERT 165, Rue du Mont-Blanc 74170 SAINT-GERVAIS | Plan régulier Planimétrie : RGF 93 Fond cadastral : source DGFIP |

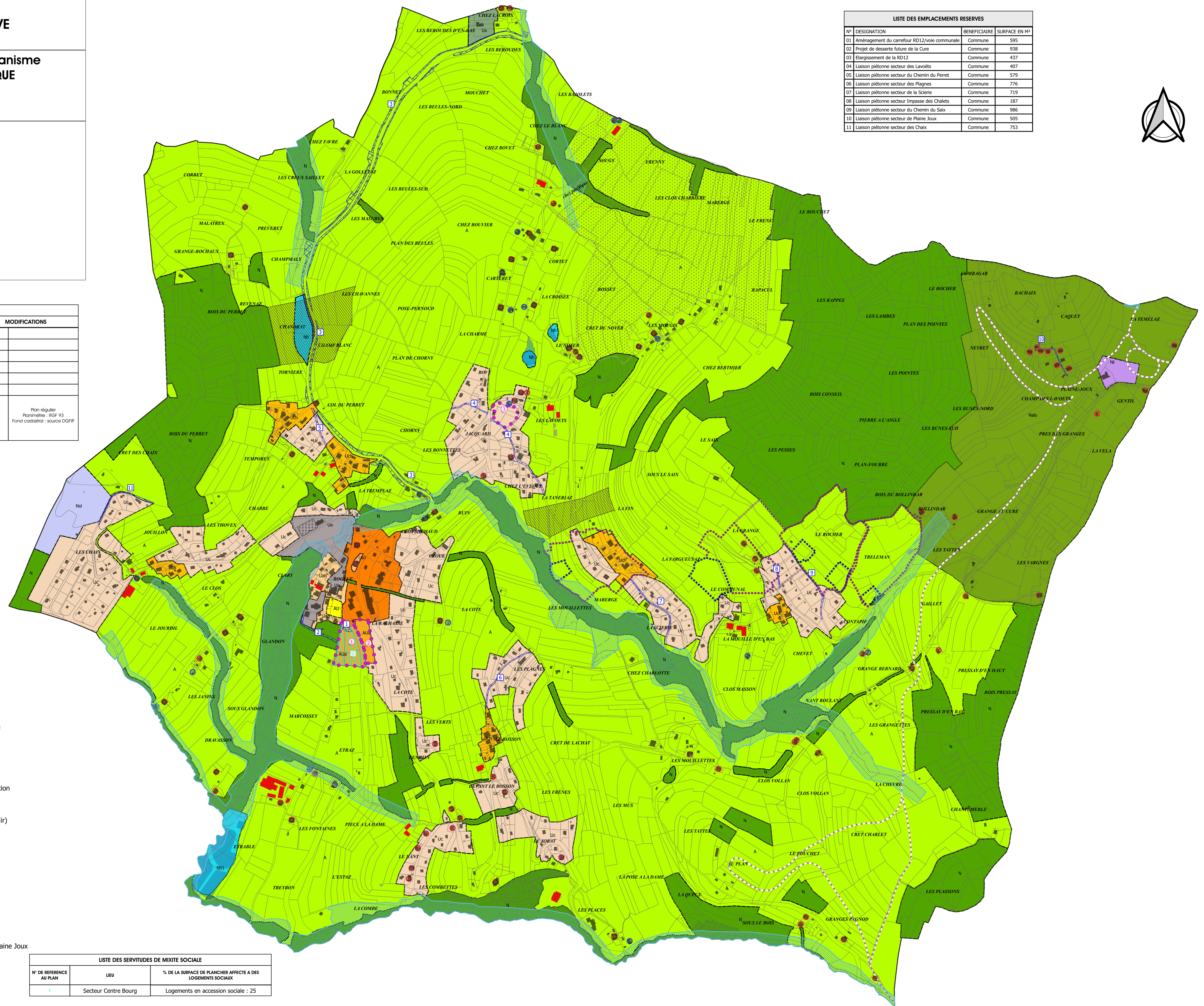

Légende

- Périimètre de captage immédiat
- Périimètre de captage rapproché
- Périimètre de captage éloigné
- Piste de ski de fond
- Bâtiment agricole
- Bâtiment autorisé à changer de destination
- Bâtiment patrimonial soumis à Permis de Démolir
- Trame turquoise : Espaces naturels adjacents aux cours d'eau
- Boisements rivulaires
- corridor écologique
- prairie agricole d'intérêt écologique
- Emplacement réservé pour équipement public
- Servitude pour mixité sociale
- Repérage des Orientations d'Aménagement et de Programmation
- Ua : Urbanisation dense Centre Ville
- Ua1 : Secteur de mixité fonctionnelle
- Uah : Urbanisation ancienne, Centre Village (Permis de Démolir)
- Uc : Habitat individuel
- Uch : Urbanisation Centre Hameau (Permis de démolir)
- Ue : Equipements et Services Publics
- Ux : Secteur artisanal
- AU : Zone d'Urbanisation future
- AUa : Zone d'urbanisation en habitat collectif
- A : Zone agricole
- N : Zone naturelle
- Nals : Secteur d'alpages et de pratiques sportives
- Nh : Secteur naturel humide
- Nh1 : Ancienne lagune
- Nsl : Zone sports et loisirs
- Nt : Secteur de STECAL pour l'aménagement touristique de Plaine Joux

| LISTE DES SERVITUDES DE MIXITE SOCIALE | | |
|--|----------------------|---|
| N° DE REFERENCE AU PLAN | LIEU | % DE LA SURFACE DE PLANCHER AFFECTE A DES LOGEMENTS SOCIAUX |
| 1 | Secteur Centre Bourg | Logements en accession sociale : 25 |

| LISTE DES ORIENTATIONS D'AMENAGEMENT ET DE PROGRAMMATION | | |
|--|----------------------------|--|
| N° DE REFERENCE AU PLAN | LIEU | DESTINATION |
| 1 | Densification du Bourg | Logements collectifs et intermédiaires |
| 2 | Densification du Bourg | logements intermédiaires |
| 3 | Densification des Lavôlets | logements intermédiaires |